

ÖFFENTLICHE BEKANNTMACHUNG

Die Kreisverwaltung des Rhein-Lahn-Kreises beabsichtigt, die Rechtsverordnung (RVO) über die Festsetzung von Naturdenkmälern im Rhein-Lahn-Kreis vom 15.09.1987 dahin gehend zu ändern, dass der Schutzstatus der Knautheiche (*Quercus petraea*) in Misselberg (Gemarkung Misselberg, Flur 1, Flurstück 5/4) als Naturdenkmal 54 aufgehoben wird. Der überwiegende Teil des Baumes ist abgestorben und eine Erholung in den kommenden Jahren ist nicht zu erwarten. Der Schutzzweck entfällt somit, da durch das Absterben der Krone die Eigenart und Schönheit als Unterschutzstellungsanlass verloren geht.

Der Entwurf der RVO und die dazugehörige Karte können bei der Verbandsgemeindeverwaltung Bad Ems-Nassau, Bleichstraße 1a, 56130 Bad Ems, Zimmer 06, in der Zeit **vom 06.09.2021 (Montag) bis einschließlich 04.10.2021 (Montag)** während der üblichen Dienstzeiten eingesehen werden.

Jeder, dessen Belange durch die Änderung der RVO berührt sein können, kann bis spätestens zwei Wochen nach Ablauf der Auslegungsfrist Anregungen und Einwendungen bei der Kreisverwaltung des Rhein-Lahn-Kreises, Untere Naturschutzbehörde, Insel Silberau 1, 56130 Bad Ems, der Verbandsgemeindeverwaltung Bad Ems-Nassau, Bleichstraße 1, 56130 Bad Ems, schriftlich, zur Niederschrift oder elektronisch vorbringen.

Für Fragen steht die Kreisverwaltung des Rhein-Lahn-Kreises, Untere Naturschutzbehörde, Herr Kießling Telefon: 02603 / 972 – 269 und Herr Schröder, Tel.: 02603 / 972 - 354, zur Verfügung.

Kreisverwaltung des
Rhein-Lahn-Kreises
- Untere Naturschutzbehörde -
56130 Bad Ems, 19.08.2021

Im Auftrag:



Andrea Kleinmann

Entwurf
einer
Rechtsverordnung

**zur Änderung von Rechtsverordnungen über die Festsetzung
von Naturdenkmalen im Rhein-Lahn-Kreis**

Aufgrund der §§ 22 und 28 Bundesnaturschutzgesetz - BNatSchG - vom 29.07.2009 (Bundesgesetzblatt 2009, Teil I Nr. 51, S. 2542 ff) in der derzeit gültigen Fassung i.V.m. § 12 Landesnaturschutzgesetz - LNatSchG - vom 06.10.2015 in der derzeit gültigen Fassung wird verordnet:

§ 1

Die Rechtsverordnung über die Festsetzung von Naturdenkmalen im Rhein-Lahn-Kreis vom 15.09.1987, veröffentlicht in der Rhein-Lahn-Zeitung vom 07.10.1987 und in der Nassauischen Neuen Presse vom 07.10.1987, wird wie folgt geändert:

Das Naturdenkmal 054 „Knautheiche“ (1 Quercus petraea) in Misselberg, Gemarkung Misselberg, Flur 1, Flurstück 5/4, wird aufgehoben.

§ 2

Diese Verordnung tritt am Tage nach ihrer Veröffentlichung in Kraft.

56130 Bad Ems, den

Kreisverwaltung
des Rhein-Lahn-Kreises
- Untere Naturschutzbehörde -

gez.
(Frank Puchtler)
Landrat

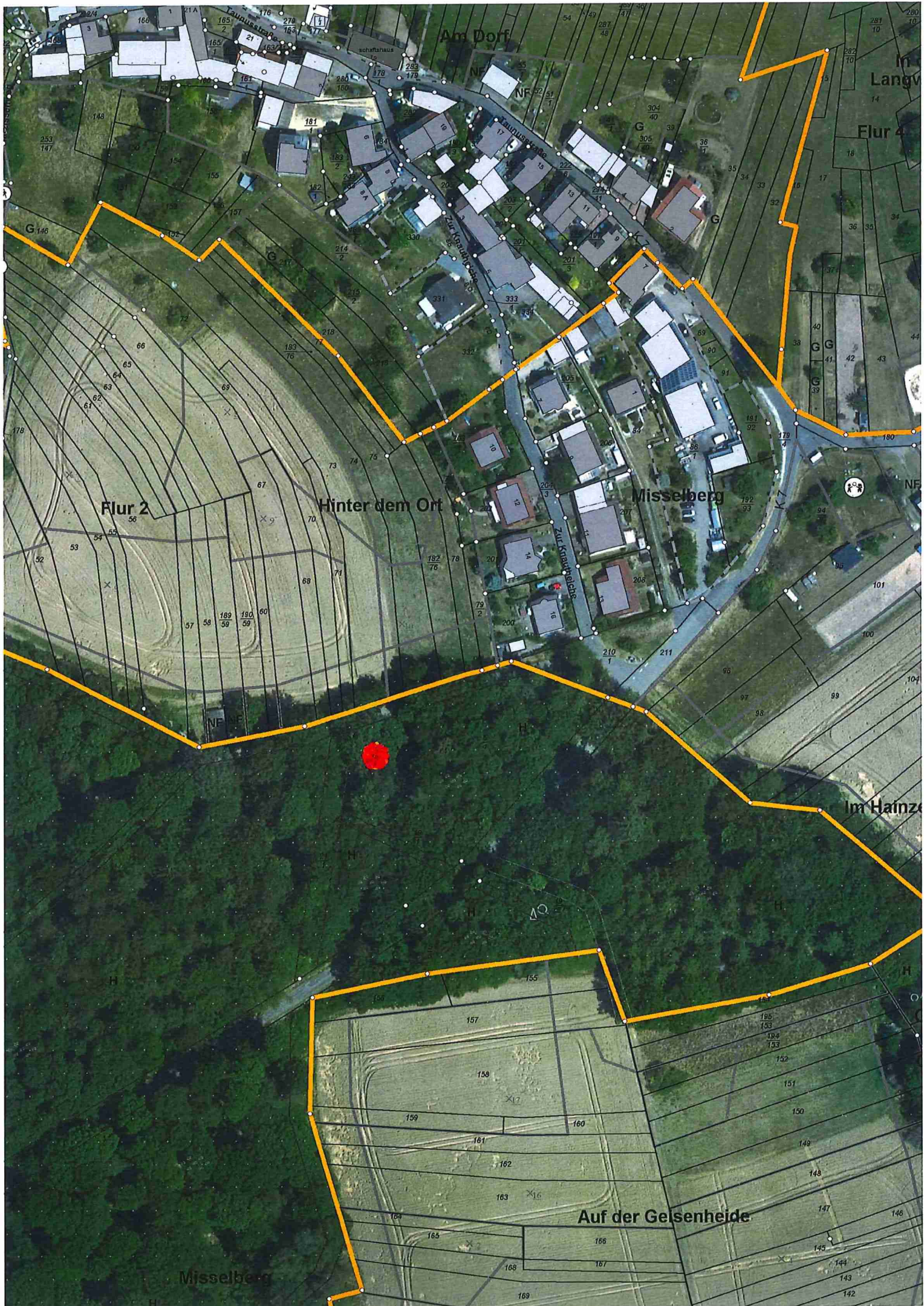

Am Dorf

Im Langv

Flur 4

Flur 2

Hinter dem Ort

Misselberg

Im Hainze

Auf der Gelsenheide

Misselberg